

01 PLANTA TÉRREO MÉTRICA  
ESCALA 1/100

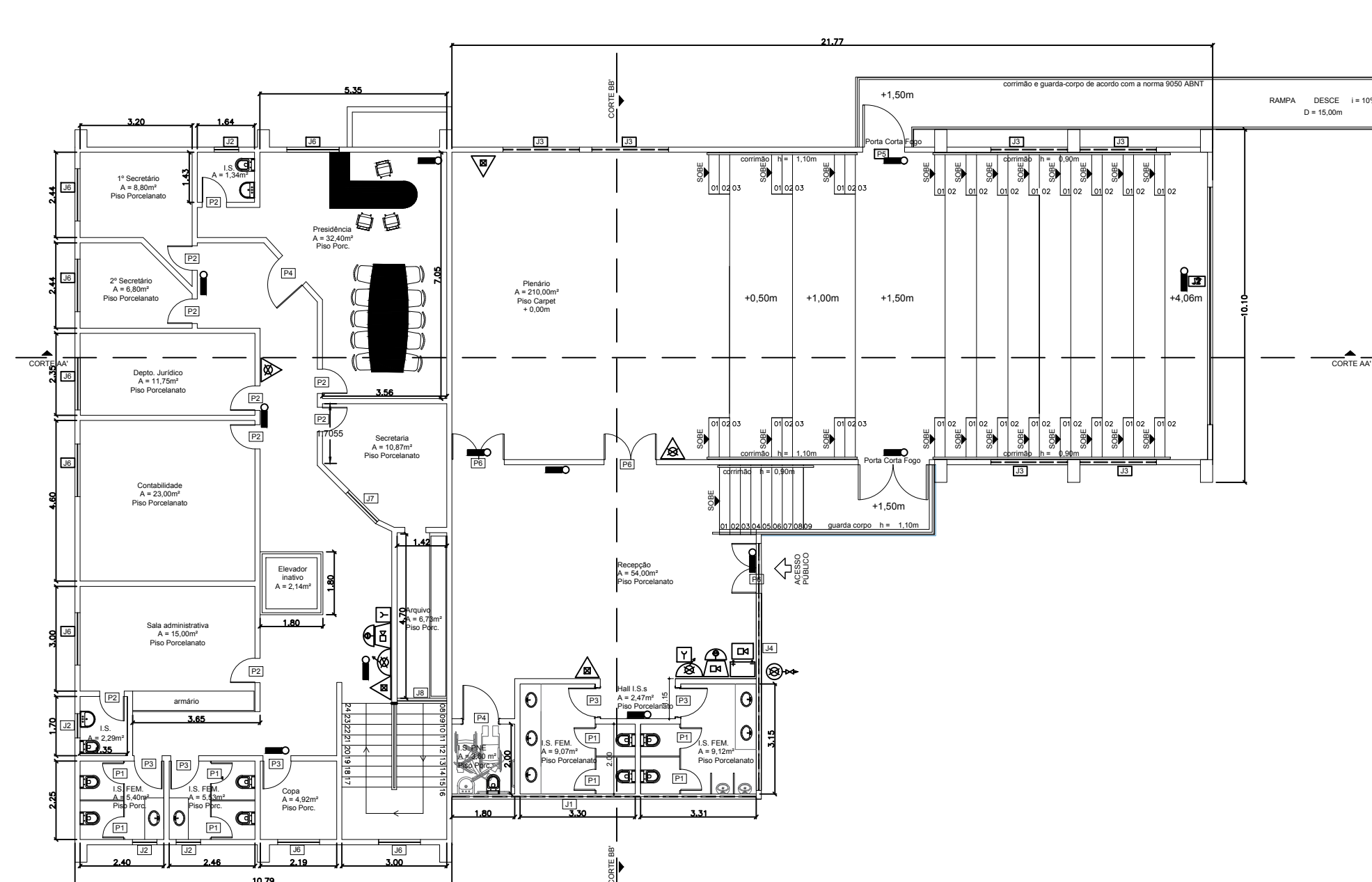

01 PLANTA SUPERIOR MÉTRICA  
ESCALA 1/100

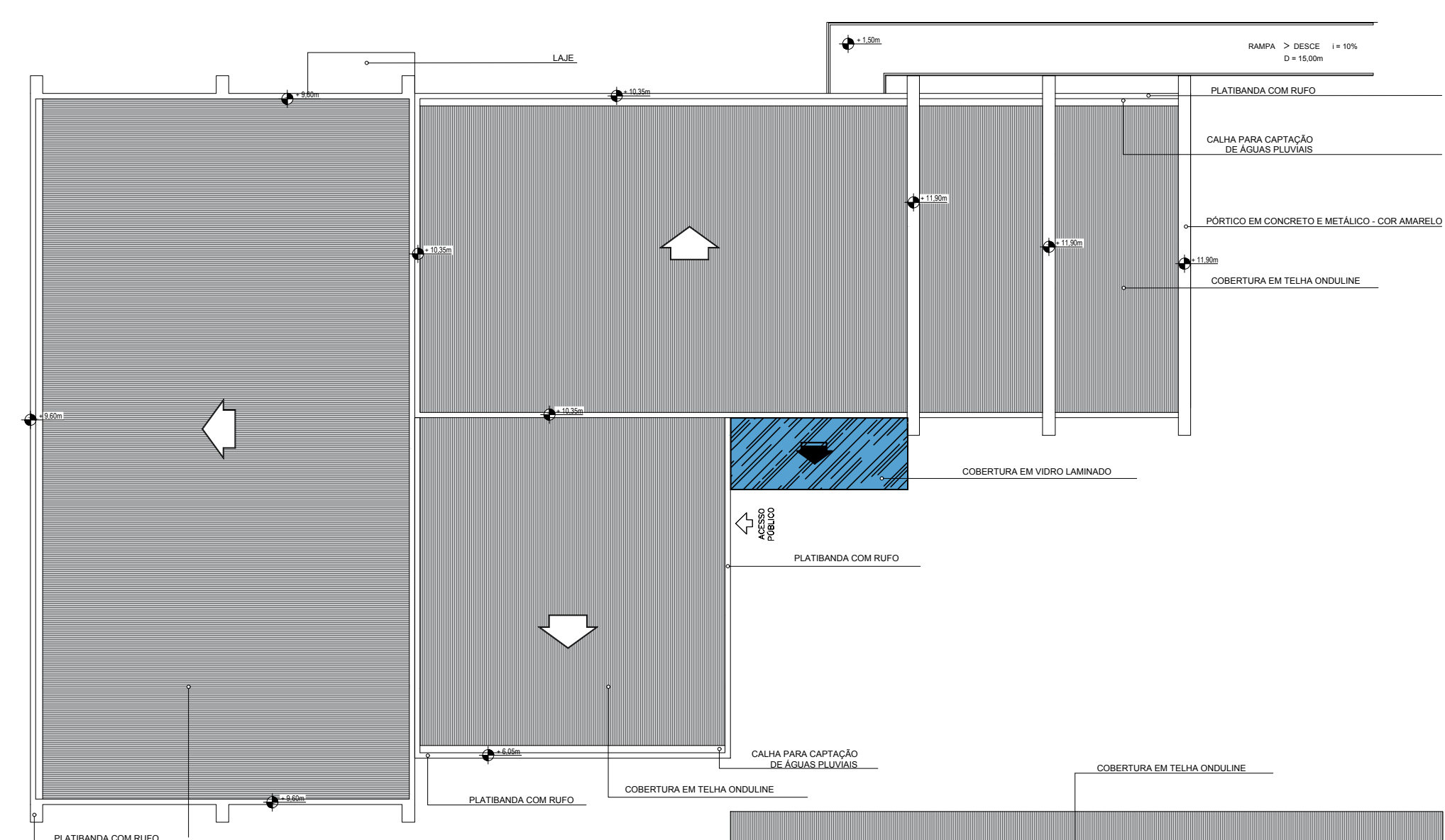

02 PLANTA DE COBERTURA  
ESCALA 1/100

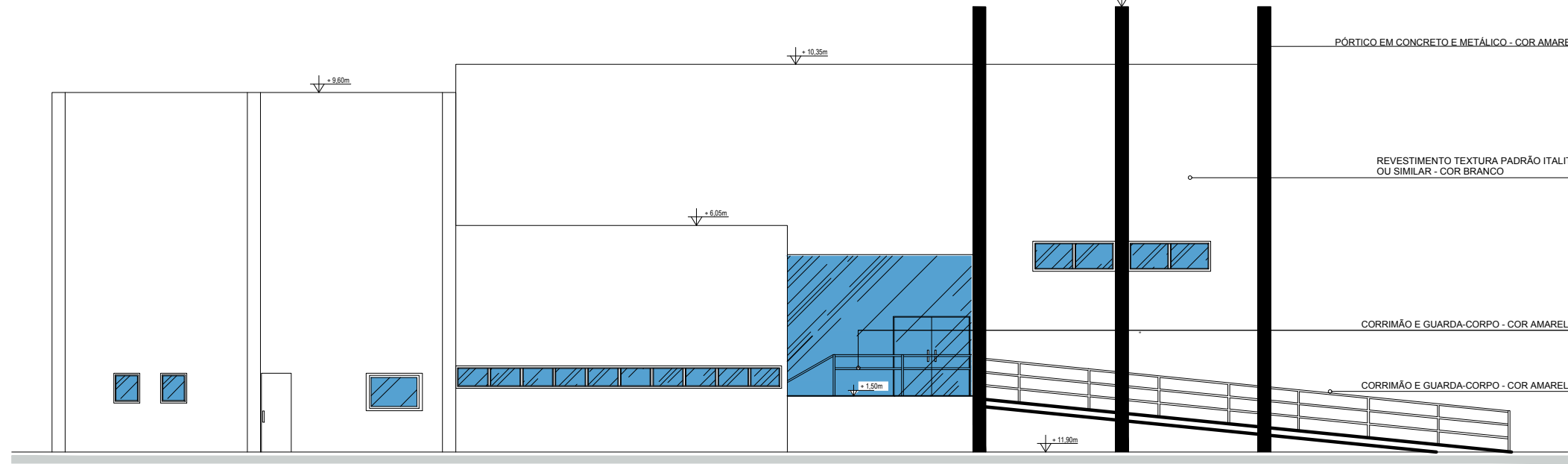

01 ELEVAÇÃO LATERAL ESQUERDA  
ESCALA 1/100

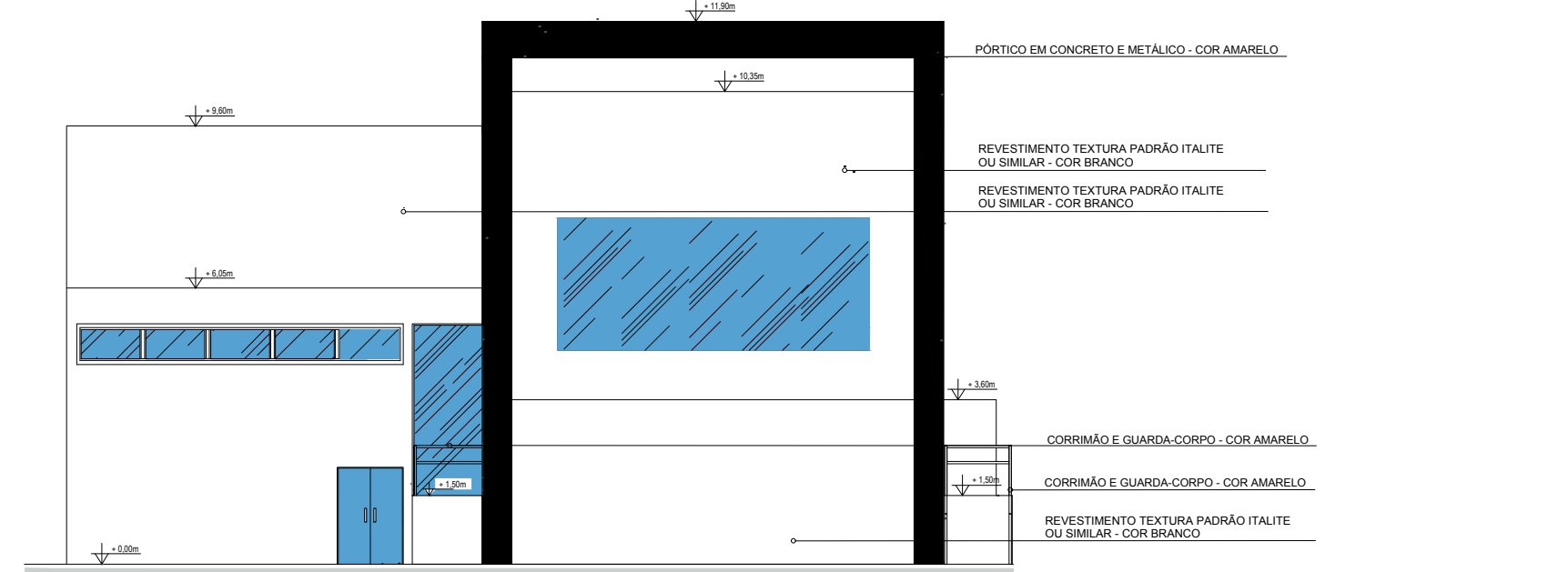

01 ELEVAÇÃO FRONTAL  
ESCALA 1/100

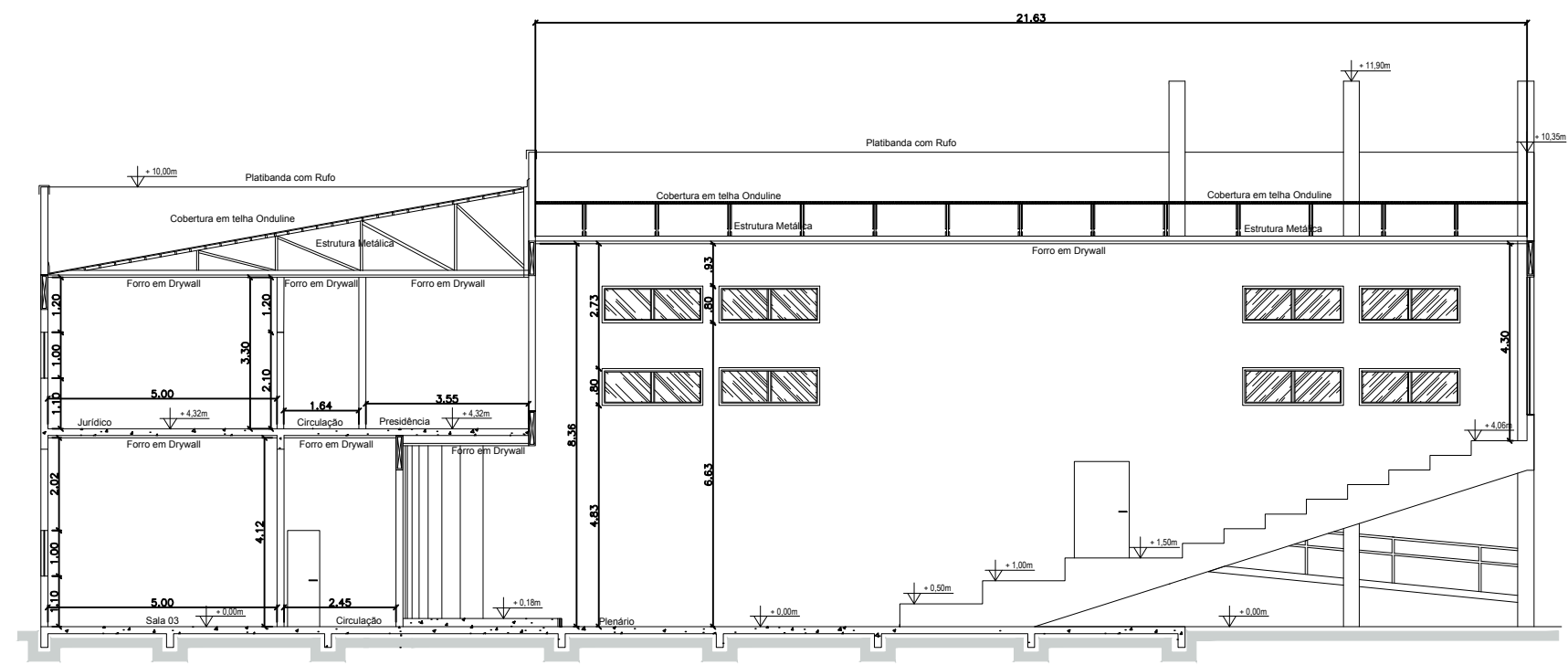

01 CORTE AA'  
ESCALA 1/100

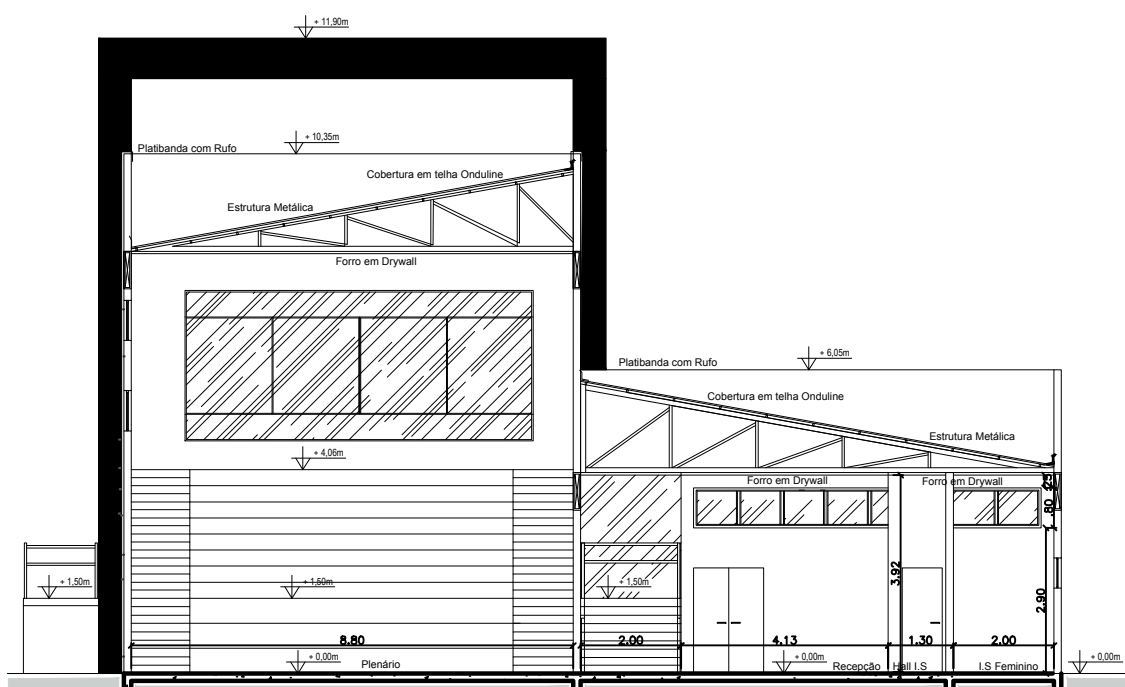

01 CORTE BB'  
ESCALA 1/100

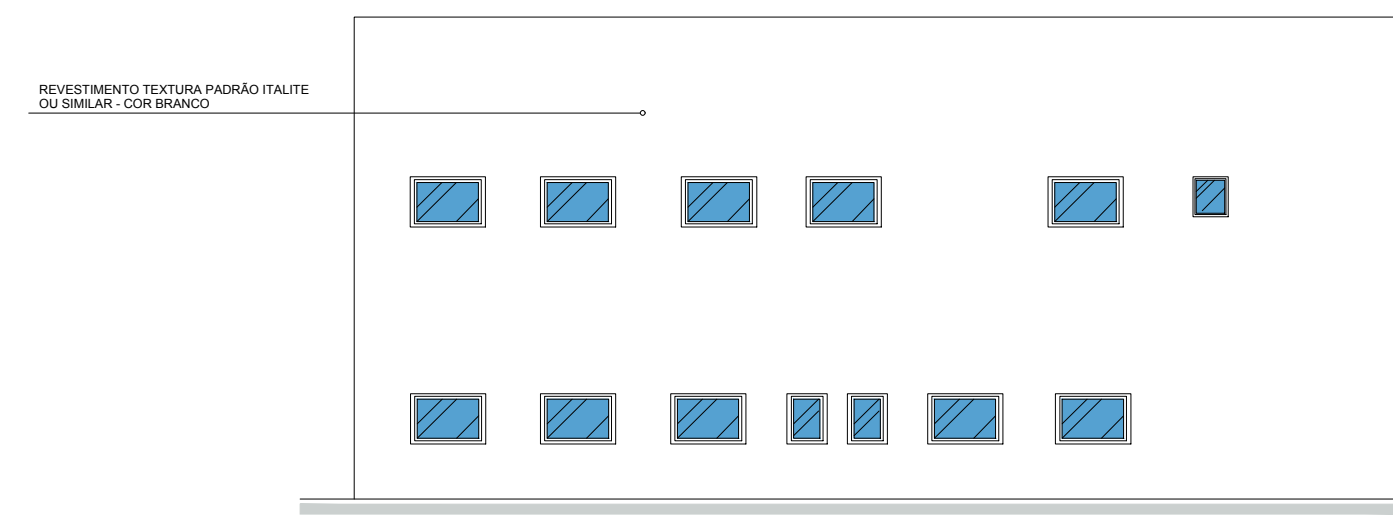

01 ELEVAÇÃO POSTERIOR (FUNDOS)  
ESCALA 1/100

QUADRO RESUMO DAS MEDIDAS DE SEGURANÇA
<b>Acumulação de Materiais</b> Condições TT 08 do Decreto Estadual 63.911/2016
<b>Segurança Estrutural</b> Condições TT 08 do Decreto Estadual 63.911/2016
<b>Equipamentos</b> Condições TT 08 do Decreto Estadual 63.911/2016
<b>Calha e Bacia de Água Pluvial</b> Segue em Projeto o Sistema de Coleta de Material de Limpeza e Disposição: <b>Condicion. 05 (11)</b>
<b>Sistema de Coleta e Disposição de Resíduos Sólidos</b> Condições TT 17 do Decreto Estadual 63.911/2016
<b>Plano de Emergência</b> Segue conforme Tabela 62 do Decreto Estadual 63.911/2016
<b>Segurança de Instalações</b> Condições TT 17 do Decreto Estadual 63.911/2016
<b>Instalações Elétricas</b> Condições TT 18 do Decreto Estadual 63.911/2016
<b>Acumulação de Produtos</b> Condições TT 19 do Decreto Estadual 63.911/2016
<b>Instalações de Saneamento</b> Condições TT 20 do Decreto Estadual 63.911/2016
<b>Segurança de Instalações de Saneamento</b> Condições TT 21 do Decreto Estadual 63.911/2016
<b>Segurança de Instalações de Saneamento e Saneamento de Águas Pluviais</b> Condições TT 21 do Decreto Estadual 63.911/2016
<b>Segurança de Instalações de Saneamento e Saneamento de Águas Pluviais</b> Condições TT 22 do Decreto Estadual 63.911/2016

CLASSIFICAÇÃO - Decreto Estadual 63.911/2016			
TIPO	DESCRIÇÃO	VALOR	UNIDADE
5	Carregamento	11	Carregamento
CARGA DE INCÊNDIO - IT 14 / 2019			
OPERAÇÃO / USO	DESCRIÇÃO	VALOR	UNIDADE
Residência	Carregamento	1	TDM/m <sup>2</sup>
CONTROLE DE MATERIAIS DE ACABAMENTO E REVESTIMENTO (IT - 15 / 2016)			
MURO	ACABAMENTO	CLASSE 1	
PAREDE	ACABAMENTO	CLASSE 1	
TETO / FUNDO	ACABAMENTO	CLASSE 1-1/4	
COBERTURA	REVESTIMENTO	CLASSE 1	

ESQUADRIAS - PORTAS					
CODIGO	DIMENSÕES	PEITORIL	QTDE	MATERIAL	FUNCIONAMENTO
J1	8,70x2,60	1,70	1	VIDRO TEMP.	MAX-AR
J2	0,80x0,70	1,40	1	VIDRO TEMP.	MAX-AR
J3	2,20x0,80	4,83/6,63	6	VIDRO TEMP.	MAX-AR
J4	7,15x0,90	4,35	1	VIDRO TEMP.	MAX-AR
J5	6,80x2,90	4,70	1	VIDRO TEMP.	MAX-AR
J6	1,50x1,00	1,10	1	VIDRO TEMP.	CORREIR
J7	0,80x1,00	1,00	2	VIDRO TEMP.	CORREIR
J8	1,20x2,30	0,90	1	VIDRO TEMP.	MAX-MODAR
P1	0,60x2,10	-	12	MADERA	DOBRADIÇA
P2	0,70x2,10	-	16	MADERA	DOBRADIÇA
P3	0,80x2,10	-	6	MADERA	DOBRADIÇA
P4	1,00x2,10	-	2	MADERA	DOBRADIÇA
P5	1,20x2,10	-	1	CORTA-FOGO	DOBRADIÇA
P6	1,50x2,10	-	3	VIDRO TEMP.	DOBRADIÇA
P7	2,00x2,10	-	1	CORTA-FOGO	DOBRADIÇA

SÍMBOLOS GRÁFICOS			
	CARGA FUGA ZA		CENTRAL DE G.P.
	CARGA DE P.B. ZOB: C		AVISADOR SONORO TIPO SIRENE
	PLANO DE LIMPAÇÃO DE EMERGENCIA		CENTRAL DE ALARME
	COBERTURA DE MATERIAL DE SANGUE		REDE DE RECALQUE COM VÁLVULA DE RESERVAÇÃO
	REDE DE ALARME		BOINA DE INCÊNDIO
	REDE DE SANEAMENTO		ABRIGO DE VEÍCULO EM ESTACIONAMENTO DE VEÍCULO
	REDE DE SANEAMENTO		INSTRUMENTAÇÃO INTERNA PARA CENTRAL
	DIREÇÃO DO FLUXO DA ROTA DE FUGA		BARRA ANTIPANICO

QUADRO DE ÁREAS	
TERRENO=	1.000,00 m <sup>2</sup>
PAV. TÉRREO=	513,84 m <sup>2</sup>
GARAGEM=	120,00 m <sup>2</sup>
PAV. SUPERIOR=	290,35 m <sup>2</sup>
TOTAL DA CONSTRUÇÃO=	924,19 m <sup>2</sup>

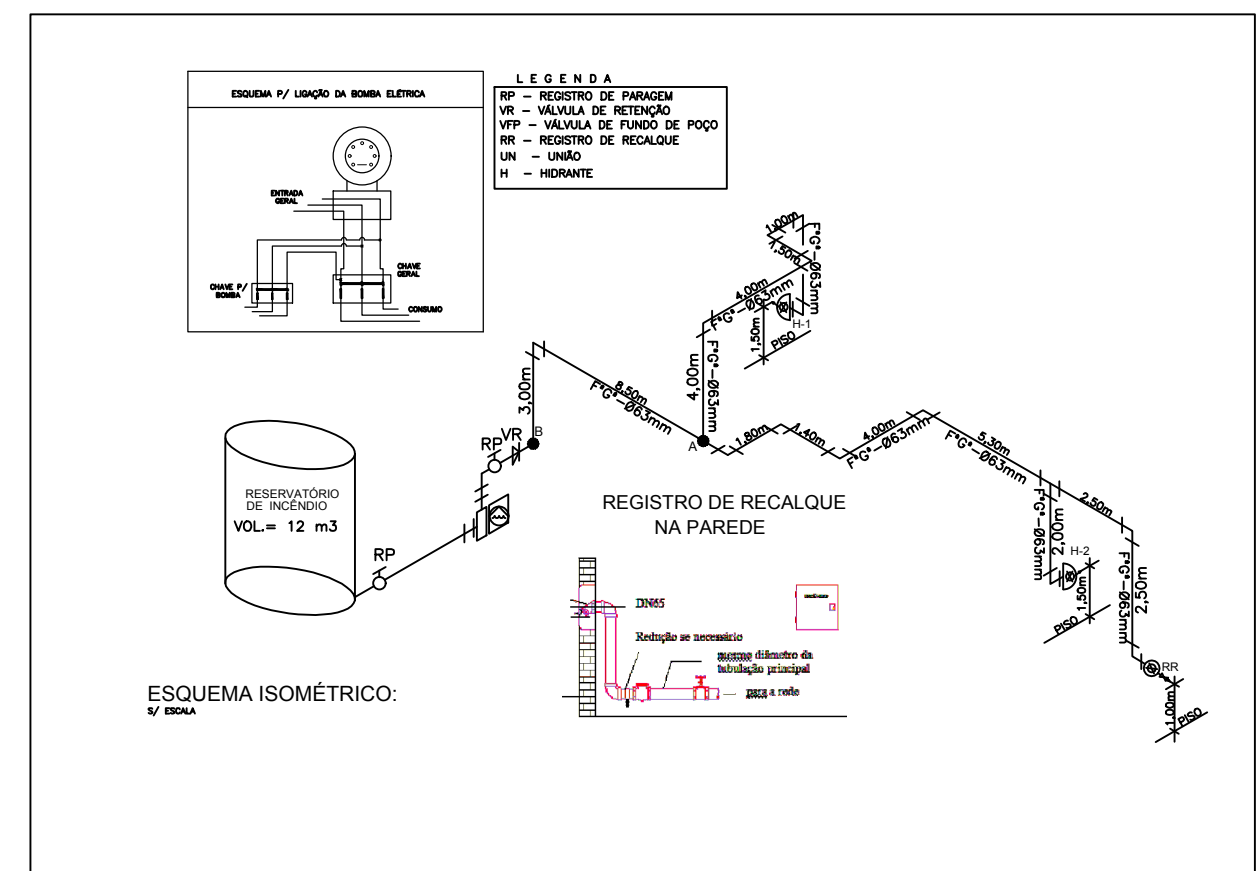

Proprietário: Câmara Municipal de Barra do Turvo     Resp. Técnico: LUCAS DAS NEVES

Folha 1/11     Projeto Completo     Esc. 1/100

Assunto: PROJETO TÉCNICO DE PROTEÇÃO CONTRA INCÊNDIO     700 m<sup>2</sup>

Disciplina: Escritório D1 - Câmara Municipal

Lugar: Rua Firmino Pedrosa dos Santos, 440 - Centro - Barra do Turvo - SP

Proprietário: Câmara Municipal de Barra do Turvo     CPF: 87.740.963/0001-03

Engenheiro: Rog. Tenes, Lucas Das Neves     CPF: 309.318.095-76

Realizando Serviço: CREA: 506185612     ART:

Área do Terreno: 1.000,00 m<sup>2</sup>     Área Construída: 924,19 m<sup>2</sup>

Projeto: BRUNO FAIVA (13) 99781-3238 sgp - 54 3756-61 8225