



## CÂMARA MUNICIPAL DE BARRA DO TURVO

Rua Ver. Firmino Pedroso dos Santos, 440 – Tel (15) 35771266 / 1580

[camarabt@uol.com.br](mailto:camarabt@uol.com.br) e [camara@cmbarradoturvo.sp.gov.br](mailto:camara@cmbarradoturvo.sp.gov.br)

BARRA DO TURVO - SÃO PAULO



### RESULTADO DA PESQUISA DE PREÇOS

**PROCESSO:** 009 / 2018

**ASSUNTO:** CONFECÇÃO DE PORTAS DE GIRO PARA O PLENÁRIO E COBERTURA DE VIDRO PARA PORTA DA RECEPÇÃO, CONFORME ANEXO I.

**EMPRESA:** GABRIELE DAVIS DE CERQUEIRA - ME  
**CNPJ:** 09.150.751/0001-69  
**ENDEREÇO:** AVENIDA DOS TRABALHADORES, 177, CENTRO  
**CIDADE / UF:** CAJATI – SP  
**INFORMANTE:** KLESIEL DE CERQUEIRA  
**PREÇO:** 6.360,00 (SEIS MIL E TREZENTOS E SESSENTA REAIS)

**EMPRESA:** SERRALHERIA VIDRAÇARIA E SERVIÇOS DO VALE LTDA  
**CNPJ:** 23.475.565/0001-20  
**ENDEREÇO:** AVENIDA 23 DE JUNHO, 471, VILA ELIAS  
**CIDADE / UF:** JACUPIRANGA - SP  
**INFORMANTE:** LUDIELE GONÇALVES  
**PREÇO:** 6.400,00 (SEIS MIL E QUATROCENTOS E QUINZE REAIS)

**EMPRESA:** AA PRESTES E CIA LTDA – ME  
**CNPJ:** 09.292.622/0001-05  
**ENDEREÇO:** R. PRES. HUMBERTO A. CASTELO BRANCO, 2195, JD. PAULISTA  
**CIDADE / UF:** CAMPINA GRANDE DO SUL - PR  
**INFORMANTE:** ADAILTON  
**PREÇO:** 6.800,00 (SEIS MIL E OITOCENTOS REAIS)

**EMPRESA:** PAULO CÉSAR TORRES DE CERQUEIRA JUNIOR – ME  
**CNPJ:** 27.033.773/0001-20  
**ENDEREÇO:** AV. GENTIL BRASIL DE MACEDO, 100, CENTRO  
**CIDADE / UF:** JACUPIRANGA - SP  
**INFORMANTE:** PAULO  
**PREÇO:** 7.715,00 (SETE MIL SETECENTOS E QUINZE REAIS)

**EMPRESA:** JOSÉ CARDOSO DA SILVA REGISTRO – ME  
**CNPJ:** 03.183.247/0001-89  
**ENDEREÇO:** RUA SHITIRO MAEJI, 540, CENTRO  
**CIDADE / UF:** REGISTRO - SP  
**PREÇO:** 9.180,00 (NOVE MIL CENTO E OITENTA REAIS)

Procedemos, nesta data, uma pesquisa de preços, para o objeto acima descrito, que culminou numa média apurada de R\$ 7.291,00, e analisando todos os orçamentos apresentados, verificamos que a Empresa GABRIELE DAVIS DE CERQUEIRA - ME inscrita no CNPJ 09.150.751/0001-69 apresentou preço de R\$ 6.360,00 (seis mil e trezentos e sessenta reais), sendo este o menor preço e portanto o mais vantajoso para este legislativo municipal, estando abaixo da média apurada.

Câmara Municipal de Barra do Turvo, 10 de agosto de 2018.

  
Maria das Graças Mello Coradin  
Diretora Geral



# CÂMARA MUNICIPAL DE BARRA DO TURVO

Rua Ver. Firmino Pedroso dos Santos, 440 - Tel (15) 35771266 / 1580  
camarabt@uol.com.br e camara@cmbarradoturvo.sp.gov.br

BARRA DO TURVO - SÃO PAULO

FIG. 1

Empresa: Vidracaria e Serralheria Central  
CNPJ n. 09.150.751/0001-69  
Endereço: Avenida dos Trabalhadores, 177 - Centro  
Município: Cajati UE: SP  
Telefone (13) 3854-3190 Celular: (13) 99643-0662  
e-mail: vidracaria\_central@hotmail.com

## PROPOSTA DE PREÇOS

| QUANT | DISCRIMINAÇÃO   | Valor Unit.  | Valor Total  |
|-------|---|--------------|--------------|
| 02    | Portas de Giro com 2 Molas e Puxador<br>Vidro Temperado Fumê 10mm<br>Largura: 1,50m<br>Altura: 2,10m                                | R\$ 2.460,00 | R\$ 4.920,00 |
| 01    | Cobertura com vidro na porta de entrada com<br>suporte cromado<br>Vidro Temperado Fumê 10mm<br>Largura: 1,60m<br>Comprimento: 1,50m | R\$ 3.440,00 | R\$ 3.440,00 |

Prazo de validade da proposta: 60 (sessenta) dias  
Barra do Turvo, 03/06 / 2018

TOTAL R\$ 6.360,00

*Gabriele Davis de Cerqueira*

Responsável pela Empresa  
**VIDRAÇARIA e SERRALHERIA**  
**CENTRAL**  
(13) 3854-3190

Gabriele Davis de Cerqueira - ME  
CNPJ 09.150.751/0001-69  
Avenida Dos Trabalhadores 177  
Centro - Cajati - SP





E-mail: vidracaria\_central@hotmail.com

TEL.: (13) 3854-3190

CEL.: (13) 99643-0662

Avenida dos Trabalhadores, 177 - Centro - CEP 11950-000 - Cajati - SP

Gabriele Davis de Cerqueira - ME  
CNPJ 09.150.751/0001-69

ESQUADRIAS EM FERRO E ALUMÍNIO EM GERAL  
VIDROS TEMPERADOS - VIDROS LAMINADOS  
BOX EM VIDRO ACRÍLICO  
ESQUADRIAS LINHA GOLD, SUPREMA  
PERSIANAS VERTICAIS E HORIZONTAIS

ORÇAMENTO N.º 0002607

Ilmo. Sr. (a) CÂMARA MUNICIPAL DE BARRO DO TURVO

Endereço: R. VEN. FERMINHO PEDROSO DOS SANTOS Nº 440

Cidade: Barro do Turvo Tel.: (45) 35221266

Condições de Pagamento: 1580

Em 15 de Agosto de 2019

Espessura do Vidro  3mm  4mm  6mm  8mm  10mm

Cor do Alumínio

Cor do Vidro  Incolor  Fume  Verde

Brilhante  Branco  Bronze

| Quant. | SERVIÇO EXECUTADO  | TOTAL    |
|--------|--|----------|
| 2      | Portas de Janelas Fume 10mm com molas e bucha doife                                | 4.320,00 |
| 1      | Cobertura de Vidro Fume com Superfície em Alumínio Branco 160x150 Porta de Entrada | 1.440,00 |
|        |  | 6.360,00 |

  
Assinatura do Contratado

  
Assinatura do Contratante

Total RS 5.300,00



# CÂMARA MUNICIPAL DE BARRA DO TURVO

Rua Ver. Firmino Pedroso dos Santos, 440 - Tel (15) 35771266 / 1580

camarabt@uol.com.br e camara@cmbarradoturvo.sp.gov.br

BARRA DO TURVO - SÃO PAULO

09

Empresa: Industrias Vidrearias e Metalicas do Vale Ltda  
CNPJ n. 23.475.565/0001-20  
Endereço: AV. 23 DE JUNHO, 471, VILA ELIAS  
Município: Jacupiranga UE: SP  
Telefone (13) 3864 5254 Celular: (13) 997978475  
e-mail: DOVLEVIDREARIAS@OUTLOOK.COM

## PROPOSTA DE PREÇOS

| QUANT | DISCRIMINAÇÃO   | Valor Unit. | Valor Total |
|-------|---|-------------|-------------|
| 02    | Portas de Giro com 2 Molas e Puxador<br>Vidro Temperado Fumê 10mm<br>Largura: 1,50m<br>Altura: 2,10m                                | 2.500,00    | 5.000,00    |
| 01    | Cobertura com vidro na porta de entrada com<br>suporte cromado<br>Vidro Temperado Fumê 10mm<br>Largura: 1,60m<br>Comprimento: 1,50m | 1.400,00    | 1.400,00    |

Prazo de validade da proposta: 60 (sessenta) dias

Barra do Turvo, \_\_\_/\_\_\_/2018

LUZIELE GONCALVES.

Responsável pela Empresa

elis Passal por  
e. mpil.



10

# Vidraçaria e Serralheria **DO VALE**

PORTÕES - ESQUADRIAS DE ALUMÍNIO - BOX  
PERSIANAS - VIDRO COMUM - VIDRO TEMPERADO



3864-5254  
99797-8475  
99640-9478

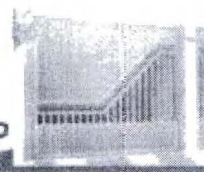

Av. 23 de Junho, 461 - Vila Elias, Jacupiranga/SP

## Orçamento

A/C Câmara Municipal  
de Barra de Turvo

2- Portas de Giro com vidro temperado fumê  
sendo 2 folhas de 10 mm com molas da  
marca Dorma e puxador medindo 2,10x 1,50.

**R\$5.000,00**

1-Cobertura de vidro temperado fumê 10 mm  
com estrutura em alumínio branco medindo  
1,50 x 1,60.

**R\$1.400,00**

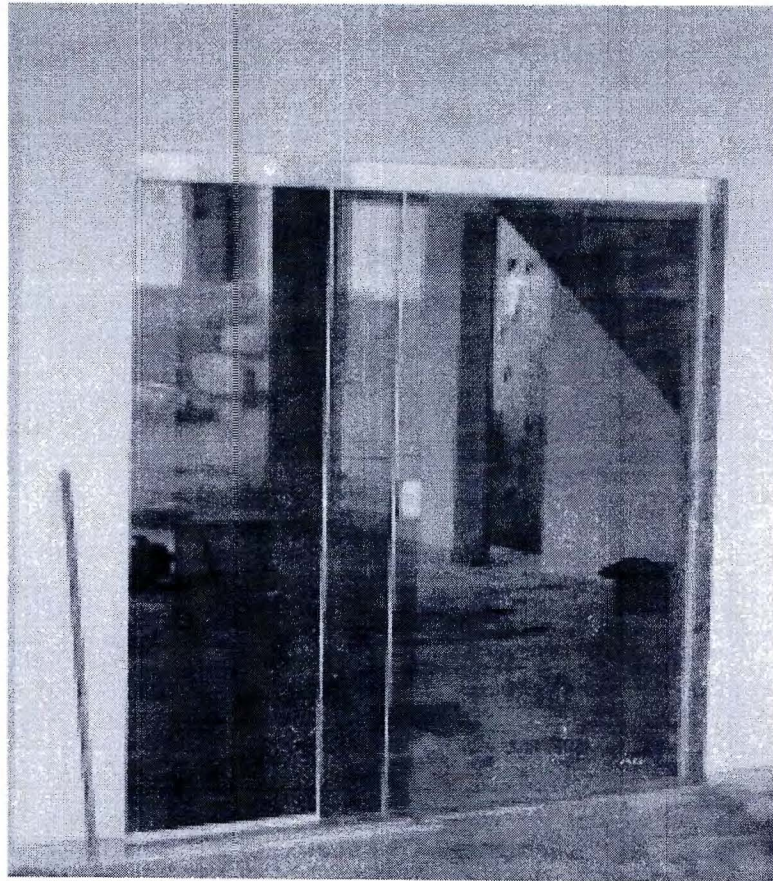

**Total:1.140,00**





RUA: PRES.HUMBERTO A. CASTELO BRANCO, 2195.  
JARDIM PAULISTA, CAMPINA GRANDE DO SUL-PR.  
CEP: 83430-000 FONE/FAX: 3679-5981  
EMAIL:VIDRACARIA@VIDRACARIAPRESTES.COM.BR  
SITE: WWW.VIDRACARIAPRESTES.COM.BR

VIDRAÇARIA PRESTES, PESSOA JURIDICA DE DIREITO PRIVADO, COM CNPJ: 09.292.622/0001-05. SITUADA A RUA: PRES. HUMBERTO DE ALENCAR CASTELO BRANCO Nº2195, JARDIM PAULISTA, CEP: 83430-000 NA CIDADE DE CAMPINA GRANDE DO SUL, PARANA NESTE ATO DENOMINADO PRESTADORA DE SERVIÇOS CONTRATADA.

A/C: CAMARA MUNICIPAL BARRA DO TURVO  
RESPONSÁVEL:

CONFORME PROPOSTA SEGUIDA DE ORÇAMENTO OS ITENS DESTE ESTÃO RELACIONADOS NA FOLHA DE ROSTO E SERÃO ENTREGUES CONFORME SUAS DESCRIÇÕES SALVO

CAMPINA GRANDE DO SUL, 05 DE JULHO DE 2018.



RUA: PRES.HUMBERTO A. CASTELO BRANCO, 2195.  
JARDIM PAULISTA, CAMPINA GRANDE DO SUL-PR.  
CEP: 83430-000 FONE/FAX: 3679-5981  
EMAIL: VIDRACARIA@VIDRACARIAPRESTES.COM.BR  
SITE: WWW.VIDRACARIAPRESTES.COM.BR

**CAMPINA GRANDE DO SUL, 05 DE JULHO DE 2018.**  
**A/C: CAMARA MUNICIPAL BARRA DO TURVO**

ORÇ Nº 110/2018

Atendendo a solicitação de V.SA, apresentamos abaixo o ORÇAMENTO:

- COBERTURA EM VIDRO FUME 8MM  
COM ALUMINIO CROMADO E TUBO 100 X 50  
MED: 160,0 X 200,0 = 1  
R\$ 3.500,00

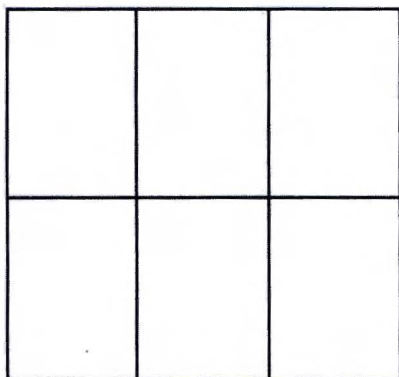

- PORTA DE GIRO | VIDRO FUME 10MM  
COM 2 MOLAS E PUXADOR  
MED: 150,0 X 210,0 = 1  
R\$ 3.300,00

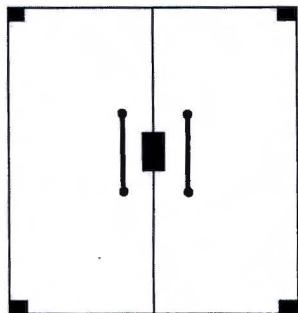





RUA: PRES. HUMBERTO A. CASTELO BRANCO, 2195.  
JARDIM PAULISTA, CAMPINA GRANDE DO SUL-PR.  
CEP: 83430-000 FONE/FAX: 3679-5981  
EMAIL: VIDRACARIA@VIDRACARIAPRESTES.COM.BR  
SITE: WWW.VIDRACARIAPRESTES.COM.BR

**CAMPINA GRANDE DO SUL, 05 DE JULHO DE 2018.**

**A/C: CAMARA MUNICIPAL BARRA DO TURVO**

**ORÇ N° 110/2018**

Atendendo solicitação de V.Sa. apresentamos abaixo relação e condições para fornecimento de:

**ESPECIFICAÇÃO DO MATERIAL:**

|  |                     |
|--|---------------------|
| <b>COLOCAÇÃO DE: COBERTURA DE VIDRO E PORTA DE GIRO.</b> | <b>R\$ 6.800,00</b> |
|--|---------------------|

**VALOR TOTAL: R\$ 6.800,00**

**COND. DE PAGAMENTO: A COMBINAR.**

**PRAZO DE ENTREGA: A COMBINAR.**

**ADAILTON**

**VENDAS**

**9991-7480 / 3679-5981**

## VIDRAÇARIA E SERRALHERIA CENTRAL

PAULO CÉSAR TORRES DE CERQUEIRA JUNIOR – ME  
CNPJ 27.033.773/0001-20 I.E. 394.030.036.113  
Av. Gentil Brasil de Macedo nº 100 sl 01 e 02- Centro  
Jacupiranga/SP Fone-fax: (13) 3864-1842 / E-mail: centraljacupiranga@hotmail.com

A  
Câmara Municipal Da Barra do Turvo

### ORÇAMENTO

02 Portas de abrir com 02 folhas cada, puxador  
Vidro Temperado Fumê 10 mm  
Largura: 1,50 – Altura 2,10  
R\$ 2.835,00

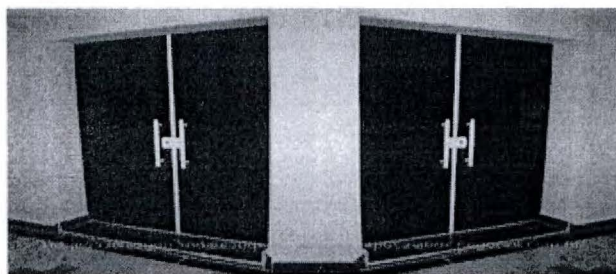

04 Molas Dorma  
R\$ 3.200,00

- 01 Cobertura com vidro e estrutura de alumínio branco  
Vidro Temperado Fumê 10 mm  
Largura: 1,60 – Altura 1,50  
R\$ 1.680,00

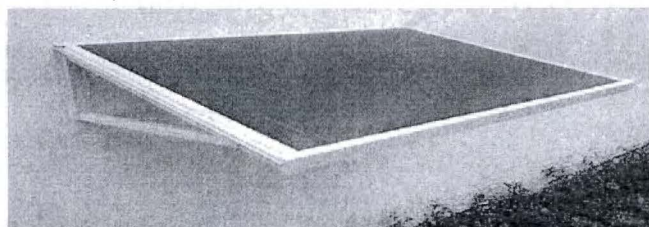

Total R\$ 7.715,00  
Forma de Pagamento: 50% sinal e restante na entrega  
Prazo de Validade da proposta: 60 dias  
Prazo de Entrega: 30 a 45 dias

Jacupiranga, 10 de agosto de 2017.

Paulo



Empresa: JOSÉ CARDOSO DA SILVA REGISTRO-MG.

CNPJ n. \_\_\_\_\_

Endereço: \_\_\_\_\_

Município: \_\_\_\_\_ UE: \_\_\_\_\_

Telefone (13) 38217052 Celular: (13) 996 18 5538

e-mail: cardoso.rgt@hotmail.com

**PROPOSTA DE PREÇOS**

| QUANT | DISCRIMINAÇÃO  | Valor Unit. | Valor Total |
|-------|--|-------------|-------------|
| 02    | Portas de Giro com 2 Molas e Puxador<br>Vidro Temperado Fumê 10mm<br>Largura: 1,50m<br>Altura: 2,10m   | 3.350,00    | 6.700,00    |
| 01    | Cobertura com vidro na porta de entrada com<br>estrutura em alumínio branco<br>Vidro Temperado Fumê 10mm<br>Largura: 1,60m<br>Comprimento: 1,50m | 2.480,00    | 2.480,00    |

Prazo de validade da proposta: 60 (sessenta) dias  
 Barra do Turvo, \_\_\_ / \_\_\_ / 2018

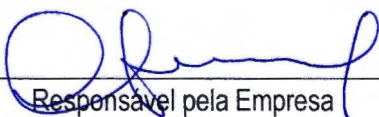
  
 Responsável pela Empresa

**03.183.247/0001-89**  
**JOSÉ CARDOSO DA SILVA**  
**REGISTRO - ME**  
 Rua Shitiro Maeji, 540 Sala 01  
 Centro CEP 11.900-000  
**REGISTRO - SP**